

TIJARAFE

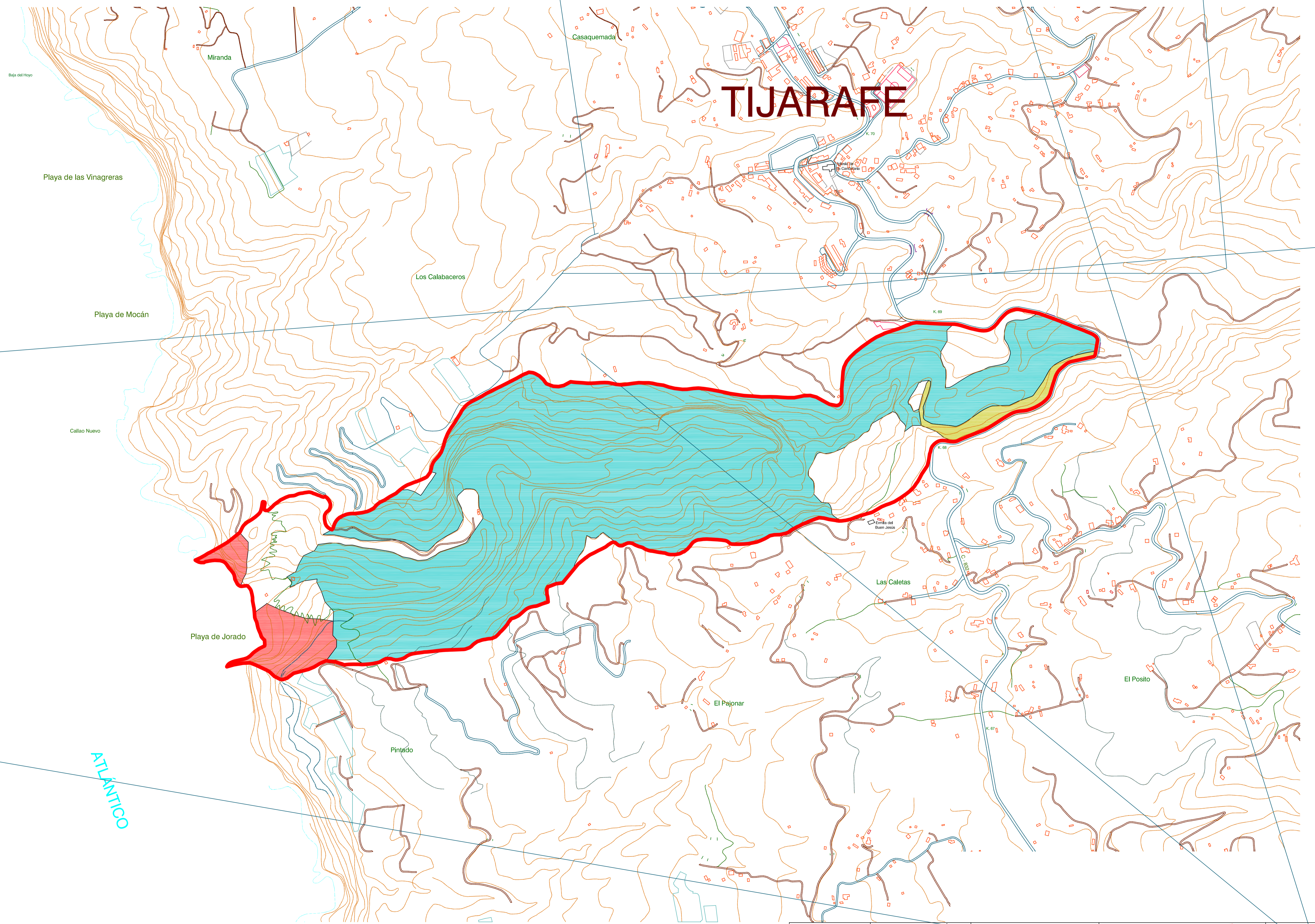
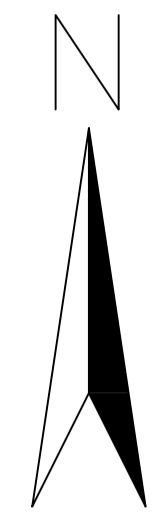

<p>EQUIDICURVAS: 5 m. HUSO: 28 ELIPSOIDE: WGS 84 PROYECCIÓN: UTM</p>	<p>PLANO DE SITUACIÓN</p>	<p>LEYENDA :</p> <ul style="list-style-type: none"> — LÍMITE DEL ESPACIO — AVIFAUNA MARINA — TRAPACES — TRANSICIÓN TERMOFILO / MONTEVERDE 	<p>DOCUMENTO DE APROBACIÓN DE PLAN DE CONSERVACIÓN</p>	<p>HOJA: LP 11 (A/B) ESCALA: 1:5.000 FECHA: 04/2006</p>
<p>BASE CARTOGRÁFICA: IGN Fecha de base cartográfica: 1996</p>	<p>Provincia: Santa Cruz de Tenerife. Municipio: TIJARAFE.</p>	<p>MAPA DE : ÁREAS DE INTERÉS FAUNÍSTICO .</p>	<p>GOBIERNO DE LAS ISLAS CANARIAS Departamento de Medio Ambiente y Ordenación del Territorio</p>	<p>GOBIERNO DE CANARIAS Departamento de Medio Ambiente y Ordenación del Territorio</p>